

La nueva Ley 9/2017 de Contratos del Sector Público, establece tres meses para la publicación de las adjudicaciones. En algunos casos, como por ejemplo en los contratos menores, la adjudicación es la única publicación sobre la obra, por lo que estos datos han de tomarse como provisionales hasta que se cumpla el plazo para poder recopilar toda la información.

## LICITACIÓN DE OBRA OFICIAL EN CASTILLA Y LEÓN

### DISTRIBUCIÓN POR ADMINISTRACIONES

**Datos provisionales** de licitación oficial según publicaciones disponibles a 21/01/2019 por **F de Apertura Año 2018/2017**  
(Millones de Euros)

<b>ADMINISTRACIONES</b>	OBRAS CON FECHA DE APERTURA AÑO 2018 Datos Provisionales (a)	%	OBRAS CON FECHA DE APERTURA AÑO 2017 (b)	Variación % (a/b)
ADMON. CENTRAL	242,2	25,2	235,2	3,0
ADMON. REGIONAL	376,8	39,2	243,1	55,0
ADMON. LOCAL	343,4	35,7	239,0	43,7
<b>TOTAL POR ADMINISTRACIONES</b>	<b>962,5</b>	<b>100,0</b>	<b>717,3</b>	<b>34,2</b>

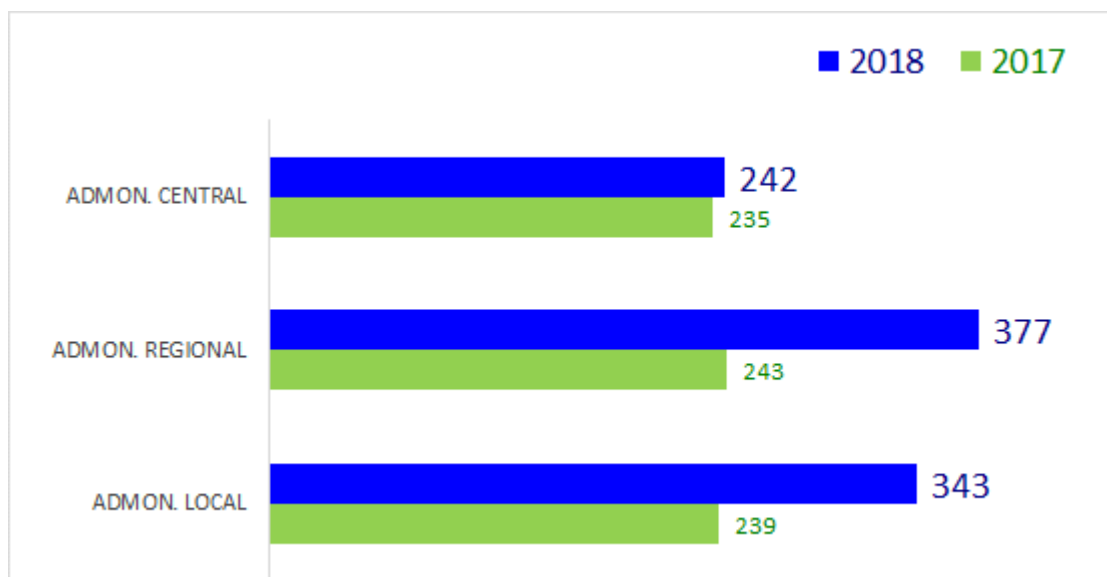

## PROVINCIAS Y ORGANISMOS

Datos provisionales de licitación oficial según publicaciones disponibles a 21/01/2019 por **F de Apertura Año 2018**

### ADMINISTRACIÓN CENTRAL (Millones de Euros)

	AV	BU	LE	P	SA	SG	SO	VA	ZA	VAR. P.	TOTAL PROVISIONAL 2018 (Nº / Imp.)	
D.G. ARQUITECTURA, VIVIENDA Y SUELO						0,05					1	0,05
D.G. DE CARRETERAS		45,98	43,83	5,21	6,01	16,06					10	117,08
DEMARCACION DE CARRETERAS	0,06	0,54	0,05			0,07	0,40	0,11	0,05	0,05	34	1,34
EMP. PÚBLICAS Y OTRAS ENTIDADES	A.D.I.F.	1,45	0,18	1,63	0,30	34,30	0,09	0,68	0,03	0,05	29	38,78
	A.E.N.A.		0,91	0,03		0,69		0,12			10	1,76
	ADIF ALTA VELOCIDAD			33,50				0,04	0,14		10	33,69
	R.E.N.F.E.		0,07	2,28				0,04			9	2,39
S.E.P.E.S.			0,01				0,04				2	0,05
<b>Total Mº FOMENTO</b>	<b>1,51</b>	<b>47,69</b>	<b>81,33</b>	<b>5,51</b>	<b>41,00</b>	<b>16,26</b>	<b>0,49</b>	<b>1,03</b>	<b>0,22</b>	<b>0,09</b>	<b>105</b>	<b>195,12</b>
C.H. DUERO	0,14	-	0,21	0,01	4,41	-	-	0,22	0,05	0,58	27	5,62
C.H. EBRO							0,06				1	0,06
C.H. MIÑO-SIL	-	-	0,88	-	-	-	-	-	-	-	7	0,88
EMP. PÚBLICAS Y OTRAS ENTIDADES	AGUAS CUENCAS DE ESPAÑA -ACUAES-		0,06					0,24			2	0,30
	TRAGSA	-	-	1,69	1,76	-	0,03	-	0,51	-	11	4,00
<b>Mº AGRICULTURA, PES. Y ALI. (MAPA) + Mº PARA LA TRA. ECO. (MITECO) + ant. Mº DE AGR. PES. ALI. Y MED. AMB. (MAPAMA)</b>	<b>0,14</b>	<b>-</b>	<b>2,84</b>	<b>1,77</b>	<b>4,41</b>	<b>-</b>	<b>0,09</b>	<b>0,46</b>	<b>0,56</b>	<b>0,58</b>	<b>48</b>	<b>10,86</b>
<b>OTROS MINISTERIOS</b>	<b>0,63</b>	<b>3,01</b>	<b>21,75</b>	<b>1,53</b>	<b>2,60</b>	<b>2,64</b>	<b>3,09</b>	<b>0,94</b>	<b>0,07</b>	<b>-</b>	<b>151</b>	<b>36,26</b>
<b>ADMINISTRACIÓN CENTRAL</b>	<b>2,28</b>	<b>50,70</b>	<b>105,92</b>	<b>8,81</b>	<b>48,01</b>	<b>18,90</b>	<b>3,68</b>	<b>2,43</b>	<b>0,85</b>	<b>0,67</b>	<b>304</b>	<b>242,24</b>

**PROVINCIAS Y ORGANISMOS Datos provisionales de licitación oficial según publicaciones disponibles a 21/01/2019 por F de Apertura Año 2018**  
**ADMINISTRACIÓN REGIONAL (Millones de Euros)**

	AV	BU	LE	P	SA	SG	SO	VA	ZA	VAR. P.	TOTAL PROVISIONAL 2018 (Nº / Imp.)	
D.G. DE INDT. Y MODERNIZ. AGRARIA			0,050								5	0,050
D.G. INFRAESTRUCT. Y DIVERS. RURAL			0,048								1	0,048
D.G. PROD. AGROP. E INFR. AGRARIAS	-	2,679	2,853	1,489	1,765	4,279	0,242	0,074	0,835	-	41	14,217
INSTITUTO TECNOLOGICO AGRARIO	0,298	5,596	42,680			0,234		5,407	1,188	21,322	13	76,725
<b>Total Cº DE AGRICULTURA Y GANADERÍA</b>	<b>0,30</b>	<b>8,28</b>	<b>45,63</b>	<b>1,49</b>	<b>1,77</b>	<b>4,51</b>	<b>0,24</b>	<b>5,48</b>	<b>2,02</b>	<b>21,32</b>	<b>60</b>	<b>91,04</b>
D.G. DE DEPORTES				0,122							3	0,122
D.G. DE PATRIMONIO CULTURAL	0,232	1,471	0,620	0,390	0,050	0,226	0,475	0,909			28	4,373
D.G. DE TURISMO	0,242							0,004		1,012	6	1,258
DELEG. TERRITORIAL	0,053	0,254	0,263	0,411	0,008	0,236	0,311	0,614	0,096		79	2,246
<b>Total Cº DE CULTURA Y TURISMO</b>	<b>0,53</b>	<b>1,72</b>	<b>0,88</b>	<b>0,92</b>	<b>0,06</b>	<b>0,46</b>	<b>0,79</b>	<b>1,53</b>	<b>0,10</b>	<b>1,01</b>	<b>116</b>	<b>8,00</b>
SECRETARÍA GENERAL	0,053	0,001		0,003		0,026	0,179	0,022			8	0,285
EMP. PÚBLICAS Y OTRAS ENTIDADES		0,073	0,118	0,079				19,735			7	20,005
<b>Total Cº DE ECONOMIA Y HACIENDA</b>	<b>0,05</b>	<b>0,07</b>	<b>0,12</b>	<b>0,08</b>	<b>-</b>	<b>0,03</b>	<b>0,18</b>	<b>19,76</b>	<b>-</b>	<b>-</b>	<b>15</b>	<b>20,29</b>
<b>Total Cº DE EMPLEO</b>	<b>0,81</b>	<b>0,27</b>	<b>0,01</b>	<b>-</b>	<b>0,08</b>	<b>-</b>	<b>0,02</b>	<b>0,84</b>	<b>0,79</b>	<b>-</b>	<b>18</b>	<b>2,83</b>
D.D. P.P. DE EDUCACION	0,929	0,809	1,108	2,086	2,107	0,677	0,481	1,386	0,758		232	10,341
D.G. DE INFRAESTRUCTURAS Y EQUIPAM.						6,237					1	6,237
D.G. POLÍTICA EDUCATIVA ESCOLAR								7,147			4	7,147
UNIVERSIDADES	-	0,611	1,648	-	12,105	-	-	19,847	-	-	31	34,211
<b>Total Cº DE EDUCACIÓN</b>	<b>0,93</b>	<b>1,42</b>	<b>2,76</b>	<b>2,09</b>	<b>14,21</b>	<b>6,91</b>	<b>0,48</b>	<b>28,38</b>	<b>0,76</b>	<b>-</b>	<b>268</b>	<b>57,94</b>
D.G. DE LA JUVENTUD	0,037	0,029	0,003	0,002		0,007			0,002		10	0,080
GERENCIA DE SERVICIOS SOCIALES				0,046		0,001	0,002	0,006	0,001		6	0,056
GERENCIA TERRITORIAL SERV. SOCIALES	0,070	0,220	0,028	0,037	0,027	0,008	0,119	0,199	0,042		57	0,750
<b>Total Cº DE FAMILIA E IGUALDAD OPORT.</b>	<b>0,11</b>	<b>0,25</b>	<b>0,03</b>	<b>0,09</b>	<b>0,03</b>	<b>0,02</b>	<b>0,12</b>	<b>0,20</b>	<b>0,05</b>	<b>-</b>	<b>73</b>	<b>0,89</b>
D.G. CALIDAD Y SOSTEN. AMBIENTAL	0,852		0,166	0,886	0,060			2,076	0,144		18	4,185
D.G. CARRETERAS E INFRAESTRUCTURAS	3,981	24,603	25,168	0,544	18,997	10,773	6,460	4,673	14,820		55	110,018
D.G. MEDIO NATURAL	6,059	0,040	1,576	0,996	1,199	2,737	0,914	0,064	2,889		41	16,472
D.G. TRANSPORTES			0,689	0,149					0,060		4	0,898
D.G. VIVIENDA, ARQUITECTURA Y URB.	0,302	0,689	0,837	0,283	0,259	0,422	0,299	0,400	0,239		76	3,730
SERVICIO TERRITORIAL FOMENTO Y M.A.	0,681	0,875	0,617	0,363	0,397	0,414	0,017	1,077	0,859		124	5,301
EMP. PÚBLICAS Y OTRAS ENTIDADES			0,047				0,086	0,027			3	0,160
	0,126	0,331	1,624	0,042				3,569	0,052	1,015	15	6,760
<b>Total Cº DE FOMENTO Y M. AMBIENTE</b>	<b>12,00</b>	<b>26,54</b>	<b>30,72</b>	<b>3,26</b>	<b>20,91</b>	<b>14,35</b>	<b>7,78</b>	<b>11,89</b>	<b>19,06</b>	<b>1,01</b>	<b>336</b>	<b>147,52</b>
GERENCIA ATENCION PRIMARIA			0,094		0,036			0,048			7	0,178
GERENCIA DE SALUD DE AREA				0,240							1	0,240
GERENCIA REGIONAL DE SALUD	2,954	8,086		0,079	0,002		35,312	0,009			15	46,442
HOSPITALES		0,076	0,940	0,004	0,193	0,036		0,035	0,023		19	1,306
SECRETARÍA GENERAL	0,006		0,041	0,013				0,032	0,004		7	0,096
<b>Total Cº DE SANIDAD</b>	<b>2,96</b>	<b>8,16</b>	<b>1,07</b>	<b>0,34</b>	<b>0,23</b>	<b>0,04</b>	<b>35,31</b>	<b>0,12</b>	<b>0,03</b>	<b>-</b>	<b>49</b>	<b>48,26</b>
<b>Total Cº DE PRESIDENCIA</b>								<b>0,05</b>			<b>4</b>	<b>0,05</b>
<b>ADMINISTRACIÓN REGIONAL</b>	<b>17,68</b>	<b>46,72</b>	<b>81,23</b>	<b>8,27</b>	<b>37,29</b>	<b>26,31</b>	<b>44,92</b>	<b>68,24</b>	<b>22,81</b>	<b>23,35</b>	<b>939</b>	<b>376,82</b>

## PROVINCIAS Y ORGANISMOS

Datos provisionales de licitación oficial según publicaciones disponibles a 21/01/2019 por **F de Apertura Año 2018**

### ADMINISTRACIÓN LOCAL (Millones de Euros)

	AV	BU	LE	P	SA	SG	SO	VA	ZA	VAR. P.	TOTAL PROVISIONAL 2018 (Nº / Imp.)	
DIPUTACIONES	2,593	4,599	15,384	10,780	12,125	2,250	9,499	2,725	10,518		519	70,473
EMP. PÚBLICAS Y OTRAS ENTIDADES		0,521									2	0,521
<b>TOTAL DIPUTACIONES</b>	<b>2,59</b>	<b>5,12</b>	<b>15,38</b>	<b>10,78</b>	<b>12,12</b>	<b>2,25</b>	<b>9,50</b>	<b>2,73</b>	<b>10,52</b>	<b>-</b>	<b>521</b>	<b>70,99</b>
AYTOS. CAPITALES DE PROVINCIA	5,331	12,364	5,688	5,642	27,479	6,231	4,452	51,347	4,973		226	123,506
EMP. PÚBLICAS Y OTRAS ENTIDADES								6,005			8	6,005
								1,250			2	1,250
<b>TOTAL AYTOS. CAPITALES DE PROVINCIA</b>	<b>5,33</b>	<b>12,36</b>	<b>5,69</b>	<b>5,64</b>	<b>27,48</b>	<b>6,23</b>	<b>4,45</b>	<b>58,60</b>	<b>4,97</b>	<b>-</b>	<b>236</b>	<b>130,76</b>
OTROS AYUNTAMIENTOS	4,223	29,706	47,609	4,499	15,280	5,698	6,556	9,909	5,248		1.146	128,727
EMP. PÚBLICAS Y OTRAS ENTIDADES				12,001							1	12,001
			0,885								5	0,885
			0,050								1	0,050
<b>TOTAL OTROS AYUNTAMIENTOS</b>	<b>4,22</b>	<b>29,71</b>	<b>48,54</b>	<b>16,50</b>	<b>15,28</b>	<b>5,70</b>	<b>6,56</b>	<b>9,91</b>	<b>5,25</b>	<b>-</b>	<b>1.153</b>	<b>141,66</b>
<b>ADMINISTRACIÓN LOCAL</b>	<b>12,15</b>	<b>47,19</b>	<b>69,62</b>	<b>32,92</b>	<b>54,88</b>	<b>14,18</b>	<b>20,51</b>	<b>71,24</b>	<b>20,74</b>	<b>-</b>	<b>1.910</b>	<b>343,42</b>

## RESUMEN POR ADMINISTRACIONES (Millones de Euros)

Datos provisionales de licitación oficial según publicaciones disponibles a 21/01/2019 por **F de Apertura Año 2018**

	AV	BU	LE	P	SA	SG	SO	VA	ZA	VAR. P.	TOTAL PROVISIONAL 2018 (Nº / Imp.)	
<b>ADMINISTRACIÓN CENTRAL</b>	2,28	50,70	105,92	8,81	48,01	18,90	3,68	2,43	0,85	0,67	304	242,24
<b>ADMINISTRACIÓN REGIONAL</b>	17,68	46,72	81,23	8,27	37,29	26,31	44,92	68,24	22,81	23,35	939	376,82
<b>ADMINISTRACIÓN LOCAL</b>	12,15	47,19	69,62	32,92	54,88	14,18	20,51	71,24	20,74	-	1.910	343,42
<b>TOTAL GENERAL CASTILLA Y LEÓN</b>	32,12	144,61	256,76	49,99	140,18	59,39	69,10	141,91	44,39	24,02	3.153	962,47

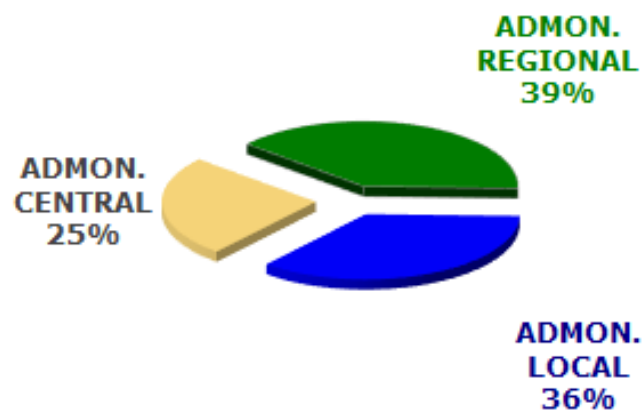

## DISTRIBUCIÓN PROVINCIAL

**Datos provisionales** de licitación oficial según publicaciones disponibles a 21/01/2019 por F de Apertura **Año 2018/2017**  
(Millones de Euros)

PROVINCIAS	OBRAS CON FECHA DE APERTURA AÑO 2018 Datos Provisionales (a)	%	OBRAS CON FECHA DE APERTURA AÑO 2017 (b)	Variación % (a/b)
ÁVILA	32,1	3,3	48,3	-33,5
BURGOS	144,6	15,0	84,4	71,3
LEÓN	256,8	26,7	101,5	152,9
PALENCIA	50,0	5,2	73,8	-32,3
SALAMANCA	140,2	14,6	148,9	-5,8
SEGOVIA	59,4	6,2	13,3	346,9
SORIA	69,1	7,2	68,3	1,2
VALLADOLID	141,9	14,7	101,2	40,2
ZAMORA	44,4	4,6	73,7	-39,7
VARIAS	24,0	2,5	4,0	506,4
<b>TOTAL PROVINCIAL</b>	<b>962,5</b>	<b>100,0</b>	<b>717,3</b>	<b>34,2</b>

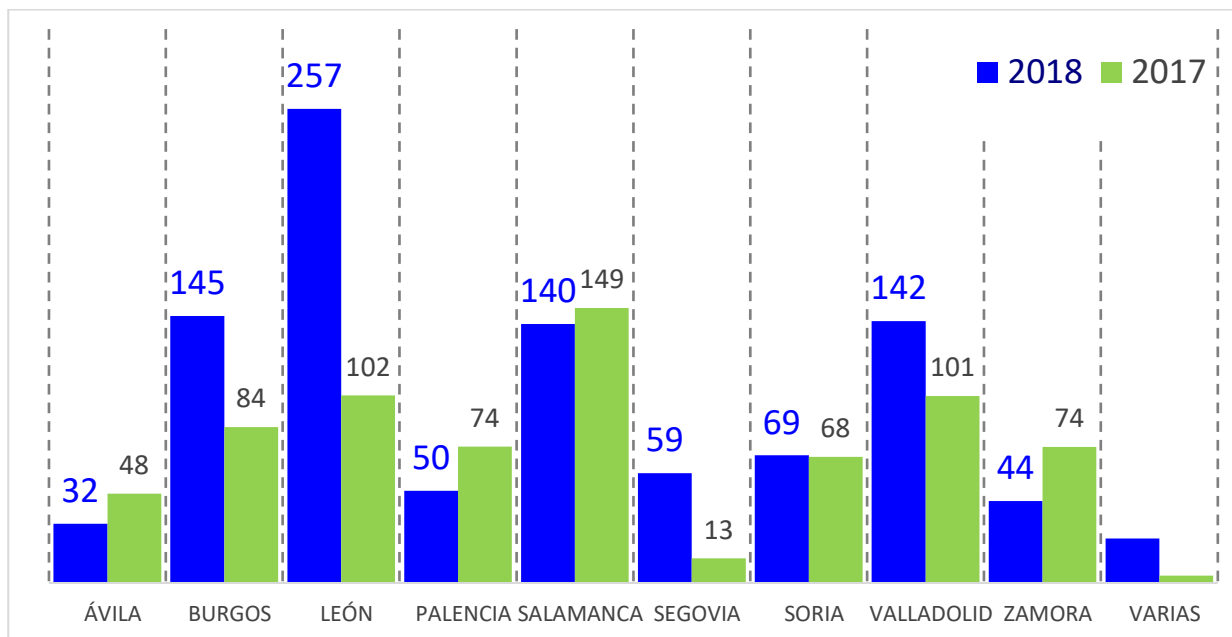

## DISTRIBUCIÓN POR TIPOS DE OBRA

**Datos provisionales** de licitación oficial según publicaciones disponibles a 21/01/2019 por F de Apertura **Año 2018/2017**  
(Millones de Euros)

TIPOS DE OBRA	OBRAS CON FECHA DE APERTURA AÑO 2018 Datos Provisionales (a)	%	OBRAS CON FECHA DE APERTURA AÑO 2017 (b)	Variación % (a/b)
EDIFICACIÓN	271,7	28,2	223,9	21,4
OBRA CIVIL	690,7	71,8	493,4	40,0
<b>TOTAL POR TIPOS DE OBRA</b>	<b>962,5</b>	<b>100,0</b>	<b>717,3</b>	<b>34,2</b>

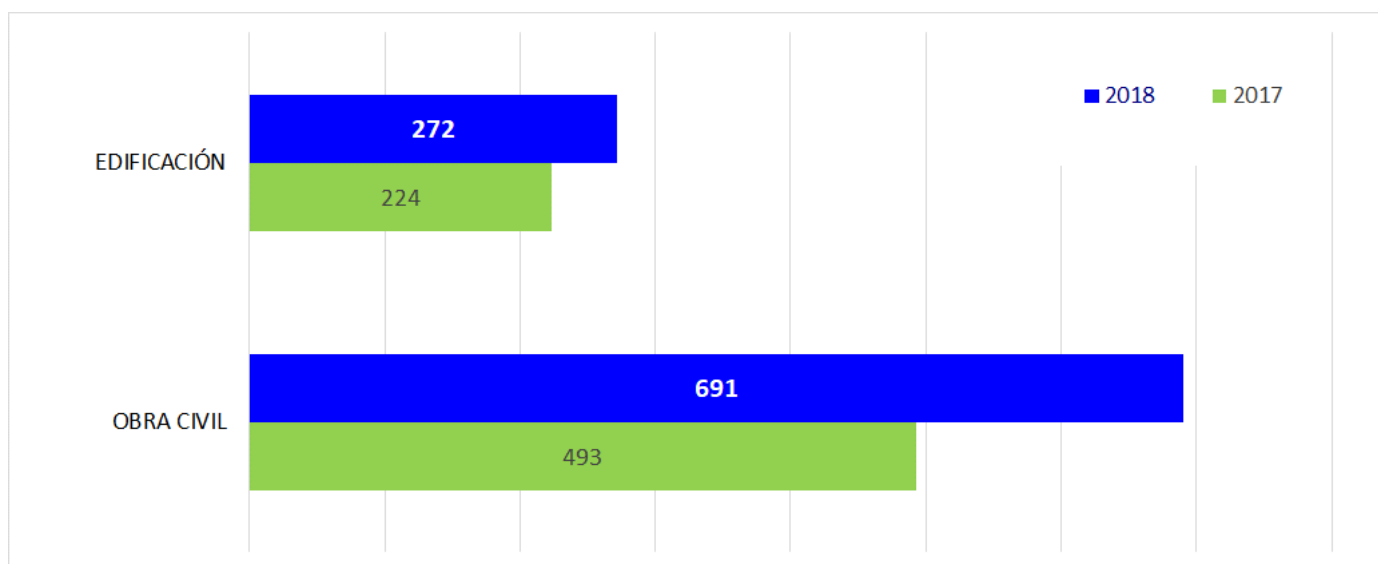

## DATOS PROVISIONALES. PROVINCIAS Y TIPOS

Datos provisionales de licitación oficial según publicaciones disponibles a 21/01/2019 por **F de Apertura, Año 2018** (Millones de Euros)

	AV	BU	LE	P	SA	SG	SO	VA	ZA	VAR. P.	TOTAL PROVISIONAL 2018 (Nº / Imp.)	
<b>VIVIENDA</b>	<b>0,25</b>	<b>0,36</b>	<b>0,51</b>	<b>0,21</b>	<b>0,22</b>	<b>0,58</b>	<b>0,31</b>	<b>1,16</b>	<b>0,34</b>		<b>86</b>	<b>3,93</b>
Docentes	0,93	1,51	3,26	2,16	14,33	6,74	0,56	33,26	0,92		307	63,66
Sanitarias	3,87	8,38	3,88	0,43	0,50	0,49	35,48	0,47	0,73		95	54,24
*Conce. de Sanitarias												-
Deportivas	5,29	6,46	2,20	2,10	2,58	2,05	0,65	2,75	1,22		152	25,30
Varias	1,04	5,02	23,55	1,95	4,08	4,24	1,68	1,27	1,35		208	44,20
Restauraciones	0,49	6,43	4,41	2,04	2,06	1,76	3,09	1,58	0,13		130	21,99
<b>EQUIP. SOCIAL</b>	<b>11,62</b>	<b>27,80</b>	<b>37,30</b>	<b>8,69</b>	<b>23,56</b>	<b>15,28</b>	<b>41,46</b>	<b>39,33</b>	<b>4,35</b>	<b>-</b>	<b>892</b>	<b>209,39</b>
Administrativas	1,42	2,65	4,65	0,61	2,58	1,06	1,86	3,69	0,87		243	19,38
Industriales	0,04	0,28	0,99	0,08	1,31	0,28	1,36	20,74			37	25,08
Socioculturales	0,00	4,25	1,94	0,82	0,67	0,34	0,37	2,29	0,24		78	10,92
Terminales	0,05	0,42	0,72	0,56	0,75	0,09	0,02	0,38	0,06		27	3,03
<b>RESTO EDIFICACIÓN</b>	<b>1,51</b>	<b>7,60</b>	<b>8,29</b>	<b>2,06</b>	<b>5,32</b>	<b>1,76</b>	<b>3,61</b>	<b>27,10</b>	<b>1,17</b>	<b>-</b>	<b>385</b>	<b>58,42</b>
<b>EDIFICACIÓN</b>	<b>13,37</b>	<b>35,75</b>	<b>46,10</b>	<b>10,96</b>	<b>29,10</b>	<b>17,62</b>	<b>45,39</b>	<b>67,59</b>	<b>5,87</b>	<b>-</b>	<b>1.363</b>	<b>271,74</b>
Carreteras	8,36	76,22	83,12	13,19	26,08	28,38	13,42	6,56	22,14	1,06	339	278,55
Ferrocarriles	-	0,12	29,39	1,64	34,27	-	-	0,16	0,59	-	19	66,17
<b>TRANSPORTES</b>	<b>8,36</b>	<b>76,35</b>	<b>112,51</b>	<b>14,84</b>	<b>60,35</b>	<b>28,38</b>	<b>13,42</b>	<b>6,72</b>	<b>22,73</b>	<b>1,06</b>	<b>358</b>	<b>344,72</b>
<b>URBANIZACIÓN</b>	<b>1,76</b>	<b>20,01</b>	<b>34,22</b>	<b>6,56</b>	<b>33,01</b>	<b>4,39</b>	<b>4,56</b>	<b>31,36</b>	<b>5,03</b>		<b>824</b>	<b>140,90</b>
<b>HIDRAULICAS</b>	<b>0,96</b>	<b>8,76</b>	<b>55,93</b>	<b>14,37</b>	<b>14,13</b>	<b>1,48</b>	<b>3,39</b>	<b>33,74</b>	<b>1,67</b>	<b>21,32</b>	<b>402</b>	<b>155,74</b>
<b>MEDIO AMBIENTE</b>	<b>7,67</b>	<b>3,74</b>	<b>8,01</b>	<b>3,28</b>	<b>3,59</b>	<b>7,52</b>	<b>2,34</b>	<b>2,50</b>	<b>9,10</b>	<b>1,64</b>	<b>206</b>	<b>49,37</b>
<b>OBRA CIVIL</b>	<b>18,74</b>	<b>108,86</b>	<b>210,66</b>	<b>39,04</b>	<b>111,08</b>	<b>41,77</b>	<b>23,71</b>	<b>74,32</b>	<b>38,52</b>	<b>24,02</b>	<b>1.790</b>	<b>690,73</b>
<b>TOTAL GENERAL CASTILLA Y LEÓN</b>	<b>32,12</b>	<b>144,61</b>	<b>256,76</b>	<b>49,99</b>	<b>140,18</b>	<b>59,39</b>	<b>69,10</b>	<b>141,91</b>	<b>44,39</b>	<b>24,02</b>	<b>3.153</b>	<b>962,47</b>



## DISTRIBUCIÓN POR SISTEMAS DE LICITACIÓN

**Datos provisionales** de licitación oficial según publicaciones disponibles a 21/01/2019 por **F de Apertura Año 2018/2017**

(Millones de Euros)

<b>SISTEMAS DE LICITACIÓN</b>	OBRAS CON FECHA DE APERTURA AÑO 2018 Datos Provisionales (a)	%	OBRAS CON FECHA DE APERTURA AÑO 2017 (b)	Variación % (a/b)
CRITERIO ECONÓMICO	158,3	16,4	97,3	62,7
VARIOS CRITERIOS	743,2	77,2	514,8	44,4
P. NEGOCIADOS Y CONTRATO MENOR	61,0	6,3	105,2	-42,0
<b>TOTAL POR SISTEMAS DE LICITACIÓN</b>	<b>962,5</b>	<b>100,0</b>	<b>717,3</b>	<b>34,2</b>

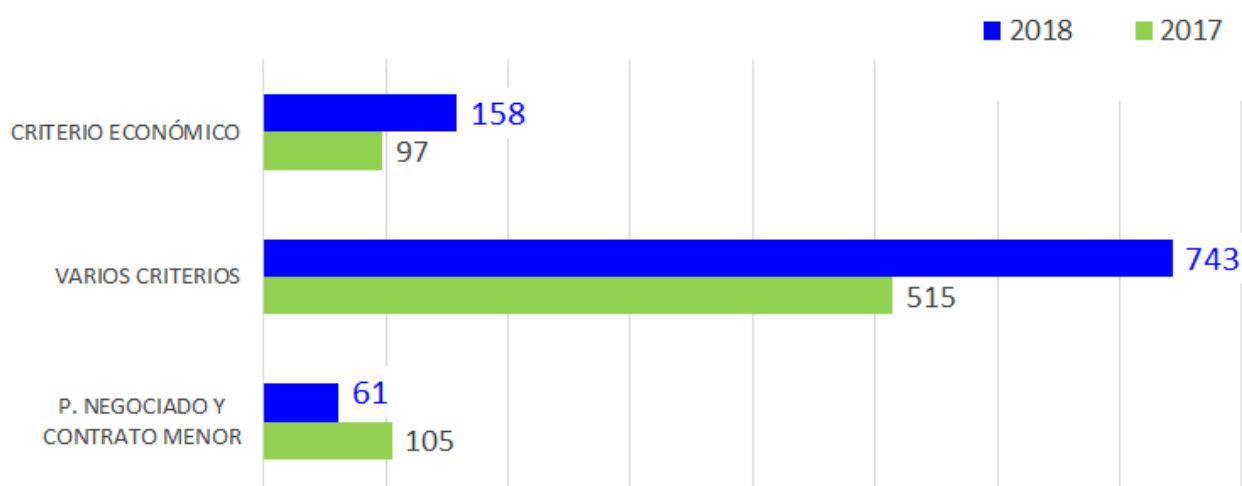

## (\*) **NOTA METODOLÓGICA**

Los datos estadísticos que publica la Cámara de Contratistas de Castilla y León se refieren de manera exclusiva a la **obra oficial licitada por las Administraciones Públicas en el ámbito geográfico de nuestra Comunidad Autónoma**

Dichos datos de **licitación oficial** son computados, desde hace más de 30 años, **por fecha de apertura** de las ofertas económicas, momento en el que las Administraciones Públicas están obligadas a resolver al respecto. Hasta entonces, las Administraciones pueden anular o modificar cualquier convocatoria efectuada, por lo que los datos obtenidos previamente a la apertura podrían no ser los definitivos.

La Cámara de Contratistas de Castilla y León recoge también datos de **adjudicación** publicados hasta el periodo de estudio. La nueva Ley 9/2017 de Contratos del Sector Público, establece tres meses para la publicación de las adjudicaciones. En algunos casos, como por ejemplo en los contratos menores, la adjudicación es la única información que hace pública, lo que supone un retraso mínimo de tres meses para poder hablar de datos "cerrados" del periodo de estudio y no sólo en el adjudicado, también en el total licitado.

En cuanto a las **previsiones de obra de nueva licitación**, la Cámara de Contratistas de Castilla y León realiza sus **estimaciones extrayendo** del apartado de Inversiones de los presupuestos generales del Estado y de la Junta de Castilla y León los datos correspondientes a la previsión de obra nueva en nuestra Comunidad.

Los anexos de inversiones reales contienen los gastos que las administraciones públicas tienen previstos en el año de estudio. Dentro de la industria de la construcción estos gastos pueden incluir entre otros:

- Servicios: Gastos previstos en cartografía, estudios y redacciones de proyectos, control de calidad, seguridad, dirección de obra ...
- Concesiones: Pagos a Concesionarias. Las concesiones pueden incluir parte de obra pública
- Gastos de expropiación
- Adquisición de materiales varios (mobiliario, maquinaria ...). Compra y alquiler
- **Licitación de Obra Oficial:** Gastos previsto en obras adjudicadas que están en ejecución (anualidades) o pendientes de inicio **y gastos previstos en obra nueva** (no adjudicada)

Nuestra **PREVISIÓN DE OBRA DE NUEVA LICITACIÓN**, como su propio nombre indica, sólo recoge el caso de la LICITACIÓN DE OBRA OFICAL que aún no ha sido adjudicada.

En el caso de la Administración Local la estimación es realizada basándose en las publicaciones Web disponibles en los distintos organismos que componen dicha administración (ayuntamientos y diputaciones) en la fecha indicada.

El sistema estadístico de la Cámara de Contratistas de Castilla y León está certificado por AENOR según la NORMA UNE-EN-ISO 9001.