

## LICITACIÓN DE OBRA OFICIAL EN CASTILLA Y LEÓN

### DISTRIBUCIÓN POR ADMINISTRACIONES

Datos provisionales según publicaciones oficiales disponibles a 09/06/2017 por F de Apertura I Trimestre. 2017 /2016

(Millones de Euros)

ADMINISTRACIONES	OBRAS CON FECHA DE APERTURA EN EL AÑO 2017 (a)	%	OBRAS CON FECHA DE APERTURA EN EL AÑO 2016 (b)	Variación % (a/b)
ADMON. CENTRAL	36,85	33,14	87,68	-57,97
ADMON. REGIONAL	38,22	34,38	92,02	-58,46
ADMON. LOCAL	36,12	32,48	11,49	214,34
<b>TOTAL POR ADMINISTRACIONES</b>	<b>111,19</b>	<b>100,00</b>	<b>191,18</b>	<b>-41,84</b>

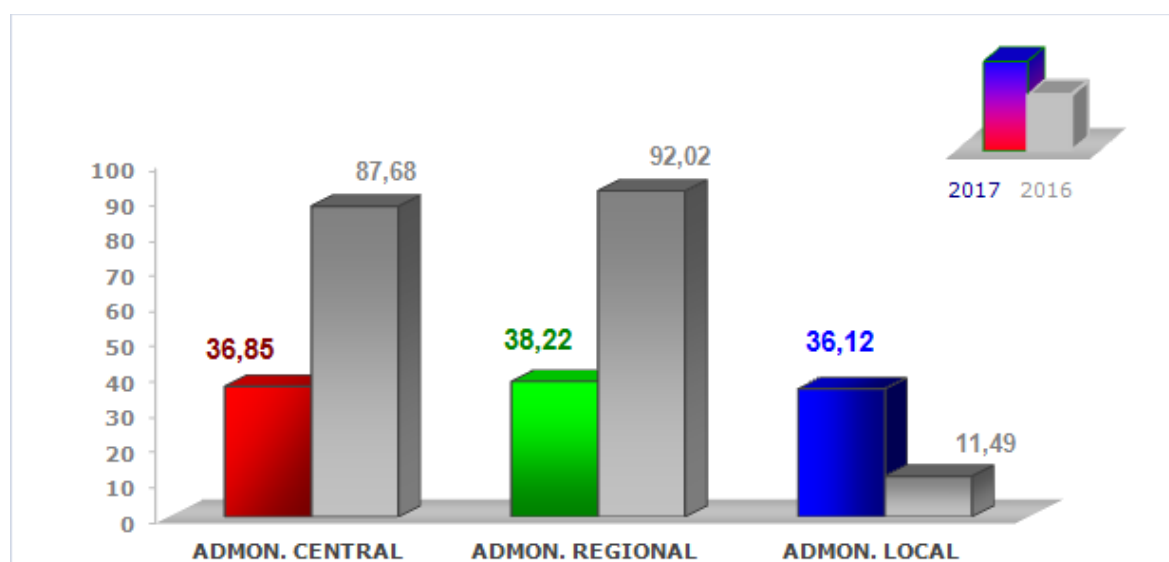

## PROVINCIAS Y ORGANISMOS

Datos provisionales según publicaciones oficiales disponibles a 09/06/2017 por F de Apertura I Trimestre 2017 /2016

### ADMINISTRACIÓN CENTRAL (Millones de Euros)

		AV	BU	LE	P	SA	SG	SO	VA	ZA	VAR. P.	TOTAL 2017 (Nº/Imp.)	
D.G. DE CARRETERAS		10,47							10,34	0,55		3	21,36
EMP. PÚBLICAS Y OTRAS ENTIDADES	A.D.I.F.									0,06		1	0,06
	ADIF ALTA VELOCIDAD		0,00	0,24						7,78		3	8,02
<b>Total Mº FOMENTO</b>		<b>10,47</b>	<b>0,00</b>	<b>0,24</b>	-	-	-	-	<b>10,34</b>	<b>8,39</b>	-	<b>7</b>	<b>29,44</b>
C.H. DUERO					0,05	1,12			3,91			5	5,08
C.H. MIÑO-SIL				0,11								1	0,11
C.H. TAJO		0,05										1	0,05
EMP. PÚBLICAS Y OTRAS ENTIDADES	AGUAS CUENCAS DE ESPAÑA - ACUAES-		0,06	0,06								2	0,12
	SEIASA					0,03						1	0,03
<b>Total MAPAMA, Mº AGR, PES, ALI Y M. AM</b>		<b>0,05</b>	<b>0,06</b>	<b>0,17</b>	<b>0,05</b>	<b>1,15</b>	-	-	<b>3,91</b>	-	-	<b>10</b>	<b>5,39</b>
<b>OTROS MINISTERIOS</b>		<b>0,05</b>	<b>0,06</b>	<b>0,03</b>	-	<b>0,44</b>	<b>0,03</b>	-	<b>0,10</b>	<b>1,31</b>	-	<b>11</b>	<b>2,02</b>
<b>ADMINISTRACIÓN CENTRAL</b>		<b>10,57</b>	<b>0,12</b>	<b>0,45</b>	<b>0,05</b>	<b>1,58</b>	<b>0,03</b>	-	<b>14,35</b>	<b>9,70</b>	-	<b>28</b>	<b>36,85</b>

## PROVINCIAS Y ORGANISMOS

Datos provisionales según publicaciones oficiales disponibles a 09/06/2017 por F de Apertura I Trm. 2017 /2016

### ADMINISTRACIÓN REGIONAL (Millones de Euros)

	AV	BU	LE	P	SA	SG	SO	VA	ZA	VAR. P.	TOTAL 2017 (Nº/Imp.)	
D.G. PROD. AGROP. Y DESARR. RURAL	0,32	1,17	0,45			0,58			0,83		7	3,35
<b>Total Cª DE AGRICULTURA Y GANADERÍA</b>	<b>0,32</b>	<b>1,17</b>	<b>0,45</b>	-	-	<b>0,58</b>	-	-	<b>0,83</b>	-	<b>7</b>	<b>3,35</b>
D.G. DE DEPORTES				0,010							2	0,01
D.G. DE PATRIMONIO CULTURAL	0,003		0,415		0,005			0,379	0,098		7	0,90
DELEG. TERRITORIAL		0,002		0,002	0,007						3	0,01
<b>Total Cª DE CULTURA Y TURISMO</b>	<b>0,00</b>	<b>0,00</b>	<b>0,42</b>	<b>0,01</b>	<b>0,01</b>	-	-	<b>0,38</b>	<b>0,10</b>	-	<b>12</b>	<b>0,92</b>
EMP. PÚBLICAS Y OTRAS ENTIDADES ADE								18,07			1	18,07
<b>Total Cª DE ECONOMÍA Y HACIENDA</b>	<b>-</b>	<b>-</b>	<b>-</b>	<b>-</b>	<b>-</b>	<b>-</b>	<b>-</b>	<b>18,07</b>	<b>-</b>	<b>-</b>	<b>1</b>	<b>18,07</b>
ECYL		0,00			0,02						2	0,03
<b>Total Cª DE EMPLEO</b>	<b>-</b>	<b>0,00</b>	<b>-</b>	<b>-</b>	<b>0,02</b>	<b>-</b>	<b>-</b>	<b>-</b>	<b>-</b>	<b>-</b>	<b>2</b>	<b>0,03</b>
D.D. P.P. DE EDUCACION				0,60				1,84			3	2,43
UNIVERSIDAD DE BURGOS		0,06									1	0,06
UNIVERSIDAD DE VALLADOLID								0,24			1	0,24
<b>Total Cª DE EDUCACIÓN</b>	<b>-</b>	<b>0,06</b>	<b>-</b>	<b>0,60</b>	<b>-</b>	<b>-</b>	<b>-</b>	<b>2,07</b>	<b>-</b>	<b>-</b>	<b>5</b>	<b>2,73</b>
GERENCIA TERRITORIAL SERV. SOCIALES			0,08	0,00		0,04					3	0,11
<b>Total Cª DE FAMILIA E IGUALDAD OPORT.</b>	<b>-</b>	<b>-</b>	<b>0,08</b>	<b>0,00</b>	<b>-</b>	<b>0,04</b>	<b>-</b>	<b>-</b>	<b>-</b>	<b>-</b>	<b>3</b>	<b>0,11</b>
D.G. CALIDAD Y SOSTEN. AMBIENTAL	0,02		0,29								2	0,31
D.G. CARRETERAS E INFRAESTRUCTURAS			0,80								2	0,80
D.G. MEDIO NATURAL		0,97				0,01					3	0,98
D.G. VIVIENDA, ARQUITECTURA Y URB.	0,01	0,04	0,00	0,00			0,20	0,01			15	0,26
SERVICIO TERRITORIAL DE FOMENTO	0,21	0,13	0,32	0,14	0,39	0,02	0,01	0,06	0,13		45	1,41
EMP. PÚBLICAS Y OTRAS ENTIDADES SOMACYL		0,35	3,32					1,51			4	5,17
<b>Total Cª DE FOMENTO Y MEDIO AMBIENTE</b>	<b>0,24</b>	<b>1,48</b>	<b>4,73</b>	<b>0,14</b>	<b>0,39</b>	<b>0,04</b>	<b>0,21</b>	<b>1,57</b>	<b>0,13</b>	<b>-</b>	<b>71</b>	<b>8,94</b>
GERENCIA REGIONAL DE SALUD			4,06								1	4,06
<b>Total Cª DE SANIDAD</b>	<b>-</b>	<b>-</b>	<b>4,06</b>	<b>-</b>	<b>-</b>	<b>-</b>	<b>-</b>	<b>-</b>	<b>-</b>	<b>-</b>	<b>1</b>	<b>4,06</b>
<b>ADMINISTRACIÓN REGIONAL</b>	<b>0,57</b>	<b>2,72</b>	<b>9,73</b>	<b>0,75</b>	<b>0,43</b>	<b>0,66</b>	<b>0,21</b>	<b>22,10</b>	<b>1,06</b>	<b>-</b>	<b>102</b>	<b>38,22</b>

## PROVINCIAS Y ORGANISMOS

Datos provisionales según publicaciones oficiales disponibles a 09/06/2017 por F de Apertura I Trm. 2017 /2016

### ADMINISTRACIÓN LOCAL (Millones de Euros)

		AV	BU	LE	P	SA	SG	SO	VA	ZA	VAR. P.	TOTAL 2017 (Nº/Imp.)	
DIPUTACIONES		7,38		1,06	0,39	4,12	0,50	2,92		1,91		148	18,28
EMP. PÚBLICAS Y OTRAS ENTIDADES DIPUTACIONES PROVINCIALES	CONSORCIO P. TTO. RESIDUOS SOL. BU		0,53									1	0,53
	INSTITUTO LEONES DE CULTURA			0,72								1	0,72
<b>TOTAL DIPUTACIONES</b>		<b>7,38</b>	<b>0,53</b>	<b>1,78</b>	<b>0,39</b>	<b>4,12</b>	<b>0,50</b>	<b>2,92</b>	-	<b>1,91</b>	-	<b>150</b>	<b>19,53</b>
AYTOS. CAPITALES DE PROVINCIA			0,10	0,19	0,12	0,74			0,52			9	1,67
<b>TOTAL AYTOS. CAPITALES DE PROVINCIA</b>		<b>-</b>	<b>0,10</b>	<b>0,19</b>	<b>0,12</b>	<b>0,74</b>	<b>-</b>	<b>-</b>	<b>0,52</b>	<b>-</b>	<b>-</b>	<b>9</b>	<b>1,67</b>
OTROS AYUNTAMIENTOS			0,98	2,89		0,27	0,13	0,70	8,61	1,33		52	14,92
<b>TOTAL OTROS AYUNTAMIENTOS</b>		<b>-</b>	<b>0,98</b>	<b>2,89</b>	<b>-</b>	<b>0,27</b>	<b>0,13</b>	<b>0,70</b>	<b>8,61</b>	<b>1,33</b>	<b>-</b>	<b>52</b>	<b>14,92</b>
<b>CAMARAS DE COMERCIO</b>													-
<b>ADMINISTRACIÓN LOCAL</b>		<b>7,38</b>	<b>1,61</b>	<b>4,86</b>	<b>0,51</b>	<b>5,12</b>	<b>0,63</b>	<b>3,62</b>	<b>9,13</b>	<b>3,25</b>	<b>-</b>	<b>211</b>	<b>36,12</b>

## RESUMEN POR ADMINISTRACIONES (Millones de Euros)

Datos provisionales según publicaciones oficiales disponibles a 09/06/2017 por F de Apertura I Trm. 2017 /2016

	AV	BU	LE	P	SA	SG	SO	VA	ZA	VAR. P.	TOTAL 2017 (Nº/Imp.)	
<b>ADMINISTRACIÓN CENTRAL</b>	<b>10,57</b>	<b>0,12</b>	<b>0,45</b>	<b>0,05</b>	<b>1,58</b>	<b>0,03</b>	<b>-</b>	<b>14,35</b>	<b>9,70</b>	<b>-</b>	<b>28</b>	<b>36,85</b>
<b>ADMINISTRACIÓN REGIONAL</b>	<b>0,57</b>	<b>2,72</b>	<b>9,73</b>	<b>0,75</b>	<b>0,43</b>	<b>0,66</b>	<b>0,21</b>	<b>22,10</b>	<b>1,06</b>	<b>-</b>	<b>102</b>	<b>38,22</b>
<b>ADMINISTRACIÓN LOCAL</b>	<b>7,38</b>	<b>1,61</b>	<b>4,86</b>	<b>0,51</b>	<b>5,12</b>	<b>0,63</b>	<b>3,62</b>	<b>9,13</b>	<b>3,25</b>	<b>-</b>	<b>211</b>	<b>36,12</b>
<b>TOTAL GENERAL</b>	<b>18,51</b>	<b>4,46</b>	<b>15,04</b>	<b>1,31</b>	<b>7,13</b>	<b>1,32</b>	<b>3,83</b>	<b>45,58</b>	<b>14,01</b>	<b>-</b>	<b>341</b>	<b>111,19</b>

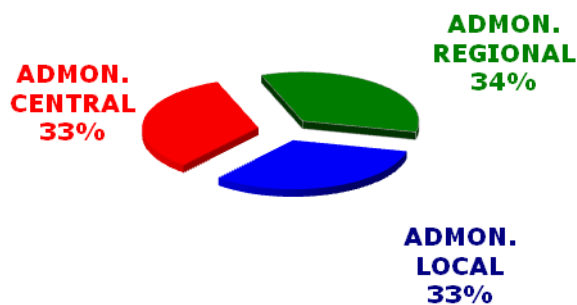

## DISTRIBUCIÓN PROVINCIAL

Datos provisionales según publicaciones oficiales disponibles a 09/06/2017  
 por F de Apertura I Trm. 2017 /2016

(Millones de Euros)

PROVINCIAS	OBRAS CON FECHA DE APERTURA EN EL AÑO 2017 (a)	%	OBRAS CON FECHA DE APERTURA EN EL AÑO 2016 (b)	Variación % (a/b)
ÁVILA	18,51	16,65	16,29	13,66
BURGOS	4,46	4,01	5,16	-13,68
LEÓN	15,04	13,53	95,54	-84,25
PALENCIA	1,31	1,18	20,15	-93,50
SALAMANCA	7,13	6,41	5,89	21,12
SEGOVIA	1,32	1,18	14,93	-91,19
SORIA	3,83	3,45	4,18	-8,31
VALLADOLID	45,58	40,99	19,88	129,30
ZAMORA	14,01	12,60	7,27	92,66
VARIAS	-	-	1,89	-100,00
<b>TOTAL PROVINCIAL</b>	<b>111,19</b>	<b>100,00</b>	<b>191,18</b>	<b>-41,84</b>

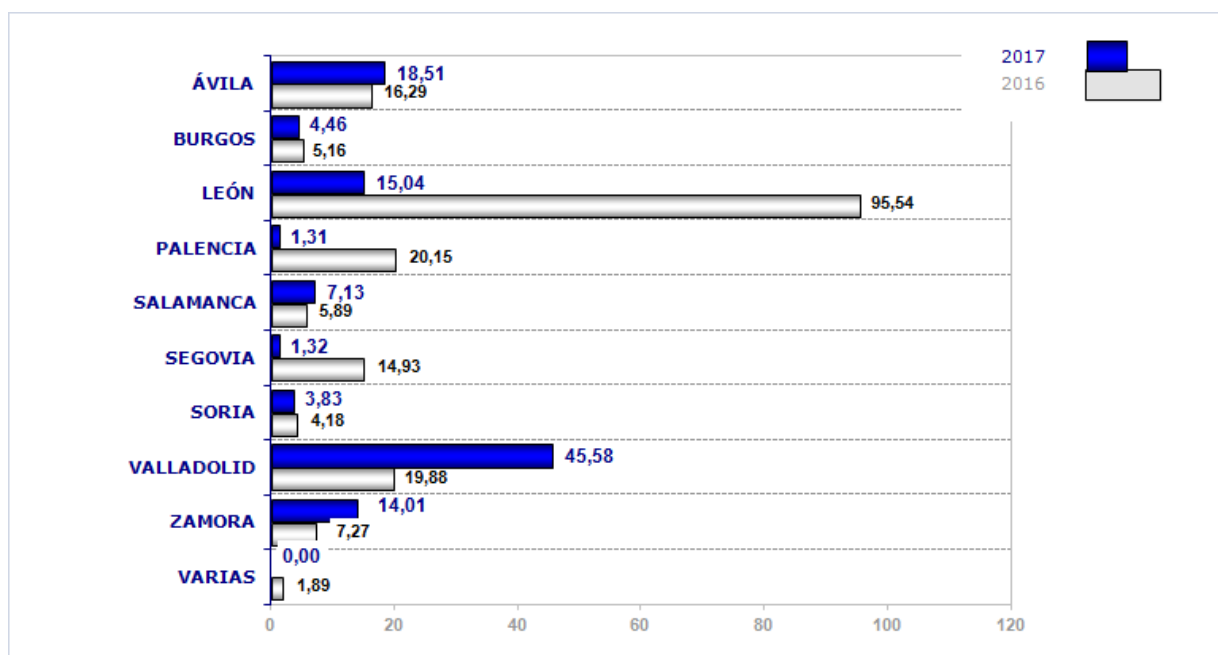

## DISTRIBUCIÓN POR TIPOS DE OBRA

Datos provisionales según publicaciones oficiales disponibles a 09/06/2017  
 por F de Apertura I Trm. 2017 /2016

(Millones de Euros)

TIPOS DE OBRA	OBRAS CON FECHA DE APERTURA EN EL AÑO 2017 (a)	%	OBRAS CON FECHA DE APERTURA EN EL AÑO 2016 (b)	Variación % (a/b)
EDIFICACIÓN	42,27	38,01	27,42	54,17
OBRA CIVIL	68,92	61,99	163,77	-57,91
<b>TOTAL POR TIPOS DE OBRA</b>	<b>111,19</b>	<b>100,00</b>	<b>191,18</b>	<b>-41,84</b>

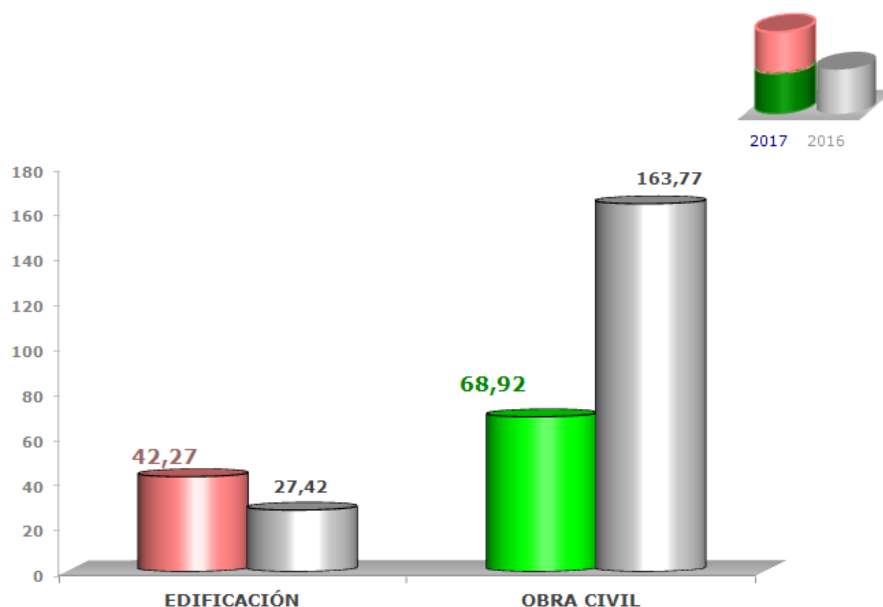

## DATOS PROVISIONALES. PROVINCIAS Y TIPOS

Datos provisionales según publicaciones oficiales disponibles a 09/06/2017 por F de Apertura I Trm. 2017 /2016  
(Millones de Euros)

	AV	BU	LE	P	SA	SG	SO	VA	ZA	VAR. P.	TOTAL 2017 (Nº/Imp.)	
<b>VIVIENDA</b>	<b>0,01</b>	<b>0,04</b>	<b>0,00</b>	<b>0,00</b>				<b>0,35</b>			<b>14</b>	<b>0,40</b>
Docentes				0,60				1,84			3	2,43
Sanitarias			4,06		0,34	0,04		0,81			6	5,25
Deportivas			0,10	0,01	0,55			0,24			12	0,90
Varias		0,00	1,03	0,01	0,56	0,50	0,50	0,00	0,13		19	2,74
Restauraciones	0,05	0,00	0,42		0,01			0,66	1,09		13	2,23
<b>EQUIP. SOCIAL</b>	<b>0,05</b>	<b>0,01</b>	<b>5,61</b>	<b>0,62</b>	<b>1,47</b>	<b>0,54</b>	<b>0,50</b>	<b>3,54</b>	<b>1,22</b>	-	<b>53</b>	<b>13,54</b>
Administrativas		0,17	0,23	0,37	0,17	0,03		0,08	1,31		20	2,35
Industriales			0,08			0,02	0,13	18,07			5	18,30
Socioculturales			0,18		0,12			7,38			5	7,68
Terminales		0,00									1	0,00
<b>RESTO EDIFICACIÓN</b>	-	<b>0,17</b>	<b>0,48</b>	<b>0,37</b>	<b>0,29</b>	<b>0,05</b>	<b>0,13</b>	<b>25,53</b>	<b>1,31</b>	-	<b>31</b>	<b>28,33</b>
<b>EDIFICACIÓN</b>	<b>0,06</b>	<b>0,22</b>	<b>6,09</b>	<b>0,99</b>	<b>1,75</b>	<b>0,59</b>	<b>0,62</b>	<b>29,42</b>	<b>2,54</b>	-	<b>98</b>	<b>42,27</b>
Carreteras	<b>18,06</b>	<b>0,76</b>	<b>1,16</b>	<b>0,13</b>	<b>0,71</b>	<b>0,01</b>	<b>1,78</b>	<b>10,40</b>	<b>0,73</b>	-	<b>54</b>	<b>33,73</b>
Ferrocarriles	-	-	0,24	-	-	-	-	-	7,84	-	3	8,08
<b>TRANSPORTES</b>	<b>18,06</b>	<b>0,76</b>	<b>1,40</b>	<b>0,13</b>	<b>0,71</b>	<b>0,01</b>	<b>1,78</b>	<b>10,40</b>	<b>8,57</b>	-	<b>57</b>	<b>41,81</b>
<b>URBANIZACIÓN</b>		<b>0,93</b>	<b>1,72</b>	<b>0,13</b>	<b>2,75</b>		<b>0,21</b>	<b>0,08</b>	<b>0,21</b>		<b>92</b>	<b>6,02</b>
<b>HIDRAULICAS</b>	<b>0,05</b>	<b>0,41</b>	<b>4,98</b>	<b>0,05</b>	<b>1,93</b>	<b>0,13</b>	<b>0,10</b>	<b>5,68</b>	-	-	<b>47</b>	<b>13,33</b>
<b>MEDIO AMBIENTE</b>	<b>0,34</b>	<b>2,15</b>	<b>0,86</b>	<b>0,01</b>	-	<b>0,60</b>	<b>1,12</b>	-	<b>2,70</b>	-	<b>47</b>	<b>7,77</b>
<b>OBRA CIVIL</b>	<b>18,46</b>	<b>4,24</b>	<b>8,95</b>	<b>0,32</b>	<b>5,38</b>	<b>0,73</b>	<b>3,21</b>	<b>16,16</b>	<b>11,47</b>	-	<b>243</b>	<b>68,92</b>
<b>TOTAL GENERAL</b>	<b>18,51</b>	<b>4,46</b>	<b>15,04</b>	<b>1,31</b>	<b>7,13</b>	<b>1,32</b>	<b>3,83</b>	<b>45,58</b>	<b>14,01</b>	-	<b>341</b>	<b>111,19</b>



## DISTRIBUCIÓN POR SISTEMAS DE LICITACIÓN

### Datos provisionales según publicaciones oficiales disponibles a 09/06/2017 por F de Apertura I Trm. 2017 /2016

(Millones de Euros)

SISTEMAS DE LICITACIÓN	OBRAS CON FECHA DE APERTURA EN EL AÑO 2017 (a)	%	OBRAS CON FECHA DE APERTURA EN EL AÑO 2016 (b)	Variación % (a/b)
CRITERIO ECONÓMICO	13,71	12,33	8,24	66,34
VARIOS CRITERIOS	86,41	77,72	175,93	-50,88
P. NEGOCIADOS Y CONTRATO MENOR (Incluye Negociado LEY 31/2007)	11,07	9,95	7,01	57,85
<b>TOTAL POR SISTEMAS DE LICITACIÓN</b>	<b>111,19</b>	<b>100,00</b>	<b>191,18</b>	<b>-41,84</b>

